

**FORMATO EUROPEO  
PER IL CURRICULUM  
VITAE**



**INFORMAZIONI PERSONALI**

Nome  
Indirizzo  
Telefono  
Fax  
E-mail  
  
Nazionalità  
Data di nascita

**CASALINO ANGELO**

**RESIDENZA: VIALE DEGLI ANGELI N° 23, 12100 CUNEO (CN)**

**STUDIO: VIA MASSIMO D'AZEGLIO N° 13/A, 12100 CUNEO (CN)**

**0171/67466 – Cell: 333/4089844**

**0171/67466**

**[studio.ing.casalino@libero.it](mailto:studio.ing.casalino@libero.it) / pec: [angelo.casalino@ingpec.eu](mailto:angelo.casalino@ingpec.eu)**

Nazionalità

Italiana

Data di nascita

13/07/1951

**ESPERIENZA LAVORATIVA**

- Date (da – a)
- Nome e indirizzo del datore di lavoro
  - Tipo di azienda o settore
  - Tipo di impiego
- Principali mansioni e responsabilità

**Consulenze Comunali:**

1978:

Ingegnere presso il Comune di Vercelli, assunto in seguito a concorso pubblico per un posto di "Direttore Tecnico" per la Sezione Urbanistica; dal 1982 al 1984:

Ingegnere Consulente presso l'ufficio tecnico del Comune di Vercelli per la redazione di progettazioni esecutive, in materia di viabilità, arredo urbano, sistemazioni eco-ambientali, compresa la direzione dei lavori

**Consulenze Regionali:**

Consulente per la REGIONE PIEMONTE, (BUR 01 del 05/01/2000):

Consulenze in materia di viabilità per le attività propedeutiche all'attuazione dell'art. 99 del D.Lgs 112/1998, nonché per lo studio degli interventi per l'attuazione dei programmi infrastrutturali viari, per le attività finalizzate alla valorizzazione ed allo sviluppo della mobilità ciclistica e per le funzioni relative all'attuazione del programma regionale relativo alla realizzazione di parcheggi pubblici o di uso pubblico."

Consulente per la REGIONE PIEMONTE

Consulente per Istruttorie con verifiche tecniche dei P.G.T.U. e P.U.T. dei comuni piemontesi obbligati alla redazione in forza della D.G.R. N° 60-22769 del 20/10/97 e D.Lgs 30/04/92 N° 285

Consulente per la REGIONE PIEMONTE, (BUR 23 del 06/06/2001):

Consulenze in materia di Urbanistica per la Riqualificazione delle stazioni della rete ferroviaria regionale.

**Commissioni, comitati a livello regionale:**

2003-2006:

Membro del Comitato Direttivo dell'"Agenzia Regionale delle Strade della Regione Piemonte (ARES Piemonte)" (dalla sua costituzione alla cessazione)

**Commissioni di enti pubblici :**

dal 2011:

Membro della Commissione Tecnica Consultiva (CTC), in materia di Edilizia Residenziale Sovvenzionata, ai sensi della Legge Regionale n° 11/93, presso l'Agenzia

Territoriale per la Casa di Cuneo (A.T.C.) (in qualità di esperto nel campo dell'Edilizia Pubblica Sovvenzionata, rappresentante dell'Ordine degli Ingegneri della Provincia di Cuneo);

dal 1990 al 1995:

Membro del Consiglio Direttivo, in rappresentanza del Comune di Cuneo, del "Consorzio per la Raccolta e la Depurazione delle Acque Reflue- Area di Intervento di Cuneo";

dal 1986 al 1990:

Commissario nella Commissione Amministratrice dell'Azienda Autonoma dei Servizi Municipalizzati della Città di Vercelli.

#### **Commissioni edilizie e urbanistiche:**

dal 2009:

Membro della Commissione Locale per il Paesaggio del Comune di Cuneo (CN);

dal 2015:

Membro della Commissione Locale per il Paesaggio del Comune di Cervasca (CN);

dal 1994 al 2004:

Membro della Commissione Edilizia Comunale di Comune di Roccabruna (CN);

dal 1995 al 1997:

Membro della Commissione Edilizia Comunale del Comune di Cuneo.

#### **Commissioni concorsi e bandi pubblici:**

2006 – 2007:

Membro della Commissione di Valutazione Tecnica relativa al bando ex art. 37-bis l.n. 109/94 e s.m.i. (Project Financing) per la progettazione, l'ampliamento, la manutenzione e la gestione del sistema cimiteriale comunale (€ 2.500.000,00) nella Città di Bra;

2006 – 2007:

Membro della Commissione di Valutazione Tecnica relativa al bando ex art. 37-bis l.n. 109/94 e s.m.i. (Project Financing) per la progettazione, realizzazione e gestione di un parcheggio sotterraneo in Piazza Carlo Alberto (€ 7.000.000,00) nella Città di Bra.

#### **Principali esperienze professionali maturate nei settori:**

##### **PIANIFICAZIONE URBANISTICA:**

Programmi Pluriennali di Attuazione;

Piani Regolatori Comunali;

Piani Regolatori Intercomunali;

Piani Esecutivi Convenzionati;

Piani per gli Insediamenti Produttivi;

Piani di Recupero;

##### **PIANIFICAZIONE AMBIENTE E TERRITORIO**

Progetto del territorio, Verifica di compatibilità idraulica ed idrogeologica al Piano di Assetto Idrogeologico;

Ingegneria Naturalistica;

Lavori di Sistemazione Idraulica successivi ad eventi alluvionali;

##### **PROGETTAZIONE EDILIZIA , DIREZIONE DEI LAVORI**

Progettazione architettonica, strutturale ed impiantistica, generale, definitiva, esecutiva, direzione dei lavori. di complessi edilizi residenziali commerciali, industriali, terziari e commerciali;

##### **PROGETTAZIONE DI INFRASTRUTTURE TECNOLOGICHE E STRADALI, DIREZIONE DEI LAVORI**

Progettazione, generale, definitiva, esecutiva e direzione dei lavori di acquedotti, fognature, impianti di illuminazione pubblica, parcheggi, arredo urbano, sistemazione ed adeguamento strade esistenti, nuova viabilità.

## COLLAUDI TECNICO-AMMINISTRATIVI COLLAUDI STATICI

Collaudi tecnico-amministrativi di opere pubbliche;

Collaudi statici di opere pubbliche e private;

## CONSULENZE

Consulente Tecnico del Tribunale di Cuneo;

Consulente Tecnico dell'Istituto per il Credito Sportivo per concessione di finanziamenti per la costruzione di impianti sportivi ex legge 50/83;

Consulente per conto di alcuni Istituti di Credito per la valutazione delle garanzie immobiliari per richieste di mutui fondiari o di contratti di leasing immobiliare;

Consulente per l'Autostrada TORINO-SAVONA (per pratiche di esproprio relative alle opere di raddoppio della Seconda Carreggiata)

## ISTRUZIONE E FORMAZIONE

- Date (da – a)
- Nome e tipo di istituto di istruzione o formazione
- Principali materie / abilità professionali oggetto dello studio
- Qualifica conseguita
- Livello nella classificazione nazionale (se pertinente)

1977:

Laureato in Ingegneria Civile Edile (indirizzo Architettonico-Strutturale), presso il Politecnico di Torino;

Abilitato all'esercizio della professione di Ingegnere presso il Politecnico di Torino con voti 110/110

dal 1978:

Iscritto all'Ordine degli Ingegneri della Provincia di Vercelli;

dal 1981:

Iscritto all'Ordine degli Ingegneri della Provincia di Cuneo;

Iscritto all'Albo dei Consulenti Tecnici del Tribunale di Cuneo;

Iscritto nell'elenco dei professionisti abilitati alle verifiche in materia di sicurezza degli impianti previsti dalla legge n° 46/1990;

Iscritto nell'elenco Regionale dei professionisti abilitati al rilascio dell'Attestato di Prestazione Energetica con matricola n° 104532;

Abilitato ai Sensi del D.Lgs 14/08/1996 N. 494 per lo svolgimento dell'incarico di coordinatore per la progettazione ed esecuzione dei lavori per la tutela della salute e la sicurezza dei lavori nei cantieri temporanei o mobili;

Aprile-Maggio 2004:

Corso di Aggiornamento su Metodologia di Calcolo Strutturale agli Stati Limite;

Maggio-Giugno 2004:

Corso di Aggiornamento sulla Normativa Sismica di cui all'Ordinanza P.C.M. N° 3274 del 20/03/2003;

Abilitato per l'insegnamento nella scuola secondaria statale di II grado in:

Fisica, Costruzioni, Tecnologia delle Costruzioni, Disegno Tecnico;

### 1) Incarichi professionali nei LAVORI PUBBLICI:

1) URBANISTICA:

1.1) PROGRAMMI PLURIENNALI DI ATTUAZIONE

(ex L. R. n. 56/77 e s.m. ed i. in compartecipazione al progetto)

- Comune di Vercelli

- Comune di Roddi d'Alba (CN), Comune di Cravanzana (CN), Comune di Roccabruna(CN),

- Comune di Grinzane Cavour (CN), Comune di Bossolasco (CN), Comune di Castiglione Tinella(CN)

- Comune di Narzole (CN), Comune di Barolo (CN), Comune di S. Michele Mondovì (CN)

1.2) PIANI REGOLATORI GENERALI COMUNALI

(ex L. R. n. 56/77 e s.m. ed i. in compartecipazione al progetto)

- Comune di Saliceto(CN), Comune di Margarita (CN), Comune di Narzole (CN),

Comune di Trinità (CN)

- Comune di Lequio Tanaro (CN), Comune di Grinzane Cavour (CN), Comune di Verduno (CN)
- Comune di La Morra (CN), Comune di Barolo (CN), Comune di Cavallerleone (CN)
- Comune di Acceglio (CN) variante parziale n° 1 (2001)
- Comune di Acceglio (CN) variante parziale n° 2 (2001)
- Comune di Acceglio (CN) variante parziale n° 3. (2002)
- Comune di Acceglio (CN) variante strutturale di adeguamento al P.A.I. (2006)

### 1.3) PIANI REGOLATORI GENERALI INTERCOMUNALI

(ex L. R. n. 56/77 e s.m. ed i. in compartecipazione al progetto)

- Comuni di Neive, Neviglie, Trezzo Tinella (CN), Comuni di Mango, Camo (CN)
- Comuni di Bossolasco, Bonvicino, Cissone, Serravalle Langhe (CN)
- Comuni di Cossano Belbo, Rocchetta Belbo, Castiglione Tinella (CN)

### 1.4) PIANI ESECUTIVI CONVENZIONATI

(ex L. R. n. 56/77 e s.m. ed i. in compartecip. al progetto)

- Comune di Roccabruna (CN), Comune di Caraglio (CN), Comune di Boves (CN), Comune di Demonte (CN)
- Comune di Mondovì (CN)

### 1.5) PIANI DI RECUPERO

(ex L. R. n. 56/77 e s.m. ed i.)

- Comune di Caraglio (CN), Comune di Valgrana (CN)

## 2) OPERE PUBBLICHE:

### 2.1.) ESECUTIVI E/O DIREZIONI DEI LAVORI

#### 2.1.1.) ARCHITETTONICI E STRUTTURALI

- Progetto di ristrutturazione del PALAZZO di GIUSTIZIA di Vercelli: Progettazione delle strutture (in compartecipazione al progetto);
- Progetto esecutivo e d.d.l. dell'ampliamento delle scuole elementari e relativa palestra nella Frazione San Chiaffredo del Comune di Busca (CN);
- Progetto per l'eliminazione delle barriere architettoniche in edifici extra-ospedalieri vari in uso all'A.S.L. N. 45 del Comune di Vercelli (in compartecipazione al progetto);
- Progetto esecutivo di ristrutturazione dei caseggiati comunali di Via Tracia e Via Rossi (n° 80 alloggi) del Comune di Vercelli (in compartecipazione al progetto);
- Progetto esecutivo e d.d.l. dei lavori di adeguamento alle norme (D.M. 26/08/92), prevenzione incendi nelle scuole elementari in Fraz. S. Chiaffredo del Comune di Busca (CN);
- Progetto esecutivo strutturale e direzione dei lavori di intervento di edilizia residenziale pubblica sovvenzionata in Monforte d'Alba, di n° 8 alloggi, A.T.C. di Cuneo;
- Progetto esecutivo strutturale e relativa direzione dei lavori di intervento di edilizia residenziale pubblica sovvenzionata in Alba di n° 10 alloggi, A.T.C. di Cuneo;
- Progetto esecutivo strutturale e relativa direzione dei lavori di intervento di edilizia residenziale pubblica sovvenzionata in Alba Via De Gasperi di n° 17 alloggi, A.T.C. di Cuneo;
- Progetto esecutivo strutturale e relativa direzione dei lavori di intervento di edilizia residenziale pubblica sovvenzionata in San Damiano Macra di n° 6 alloggi, A.T.C. di Cuneo;
- Progetto esecutivo strutturale e relativa direzione dei lavori di intervento di edilizia residenziale agevolata in Cuneo Corso Francia P.d.Z. R4B lotto T e lotto V di n° 42 alloggi e n° 6 negozi Coop. CO.E.FER.S. di Cuneo;
- Progetto esecutivo strutturale e relativa direzione dei lavori di intervento di edilizia residenziale pubblica sovvenzionata in Busca di n° 28 alloggi, A.T.C. di Cuneo; (1999)
- Progetto esecutivo urbanistico ed edilizio e d.d.l. dei lavori di intervento di

edilizia residenziale pubblica sovvenzionata (20 alloggi) (l. n. 179/1992) nel Comune di Boves CN; (1999-2001)

- Progetto esecutivo strutturale e relativa direzione dei lavori di Ampliamento della Sede Operativa del Parco Naturale delle Alpi Marittime ad Entracque (CN); (2001)
- Progetto esecutivo strutturale e relativa direzione dei lavori di intervento di ristrutturazione di edilizia residenziale pubblica sovvenzionata in Monastero di Vasco (CN) di n° 10 alloggi, A.T.C. di Cuneo; (2003)
- Progetto esecutivo strutturale e relativa direzione dei lavori di intervento di ristrutturazione e rifunzionalizzazione di Casa Lovera "MUSEO DELLA RESISTENZA" in Valdieri (CN); (2006)
- Progetto preliminare, definitivo, esecutivo delle opere strutturali relative al "Recupero funzionale del Palazzo Comunale" di Magliano Alpi (CN); (2007)
- Progetto preliminare, definitivo, esecutivo e d.d.l. dei lavori di intervento di edilizia residenziale pubblica sovvenzionata (8 alloggi) (l. n. 179/1992) nel Comune di Pradleves; (2003-2011)
- Progetto esecutivo strutturale e relativa direzione dei lavori di Costruzione di Impianto Stradale di Distribuzione dei Carburanti, Bar, Ristorante e Servizi vari, in Frazione Ronchi (CN) di proprietà della CUNEO EST s.r.l.; (2008-2009)
- Progetto preliminare, definitivo, esecutivo dei lavori di intervento di edilizia residenziale pubblica sovvenzionata (6 alloggi) Programma casa "10.000 Alloggi entro il 2012" della Regione Piemonte nel Comune di Demonte (CN); (2008-2014)
- Progetto definitivo, esecutivo delle strutture relative ai lavori di ampliamento della scuola dell'infanzia Gianni Rodari nel Comune di Fossano (CN); (2011-in corso)
- Progetto preliminare, definitivo ed esecutivo dei lavori di consolidamento strutturale relativo al fabbricato della sede municipale sita in Piazza della Resistenza n° 2 nel Comune di Valdieri (CN); (2011-in corso)
- Studio di fattibilità tecnico - economica, progetto definitivo – esecutivo, D.L., dei lavori di efficientamento energetico del Palazzo Comunale, sito in Via Crispi n° 11 nel Comune di Centallo (CN); (2017-in corso)

#### 2.1.2) INFRASTRUTTURE PRIMARIE: OPERE IDRAULICHE:

- Progetto e direzione dei lavori di sistemazione idraulica e copertura di alcuni fossi interessanti alcune frazioni del Comune di Vercelli;
- Progetto e d.d.l. di copertura del Canale Ronchi-Miglia nella Frazione Ronchi del Comune di Cuneo;
- Progetto di urbanizzazione della zona P.E.E.P. G1 "Concordia" con opere di: sistemazione idraulica di canali, fossi, reti nuove fognature con impianto di sollevamento, rete acquedotto, rete gasdotto, rete illuminazione pubblica, nuove strade con aree a parcheggi e verde pubblico nel Comune di Vercelli;
- Studio di fattibilità della rete fognaria a servizio della zona industriale oltre Gesso e della Frazione Roata Canale del Comune di Cuneo (in compartecipazione al progetto);
- Progetto esecutivo e direzione dei lavori dei lavori di infrastrutture primarie (fognatura nera con depuratore, fognatura bianca rete acquedotto) nella Frazione Colombero del Comune di Beinette (CN);
- Progetto esecutivo e direzione dei lavori di Ristrutturazione e di Potenziamento Acquedotto Comunale del Comune di Stroppio (CN); (1999)
- Progetto esecutivo e direzione dei lavori di Difesa e Sistemazione idraulica nei Comuni della Comunità Montana Alta Langa: Albaretto Torre Castellino Tanaro Igliano Marsaglia Paroldo (Alluvione del Novembre 1994) (l. 22/95 e l. 35/95); (1999-2004)

#### 2.1.3) INFRASTRUTTURE PRIMARIE: IMPIANTI TECNOLOGICI

- Progetto di urbanizzazione della zona P.E.E.P. G1 "Concordia" Comune di Vercelli;
- Progetto esecutivo e direzione dei lavori di Ampliamento degli Impianti di Illuminazione Pubblica del Comune di Roccabruna (CN); (1998)
- Progetto esecutivo e direzione dei lavori di Ampliamento degli Impianti di Illuminazione Pubblica del Comune di Cervasca (CN); (1999)

#### 2.1.4) INFRASTRUTTURE PRIMARIE: STRADE, PONTI, SOVRA E SOTTOPASSI, ARREDO URBANO:

- Progetto di sistemazione della Via Cardano in Vercelli (consulenza al C.U.T.);
- Progetto di sistemazione della Via Trino di Vercelli (consulenza al C.U.T.);
- Direzione dei Lavori di costruzione del monumento alla "Mondina" in Piazza Roma in Vercelli (consulenza al C.U.T.);
- Direzione dei lavori di sistemazione dell'area per attrezzature ludiche, manifestazioni e spettacoli viaggianti, lungo il Sesia in zona Cascina Borghetto, nel Comune di Vercelli; (consulenza al C.U.T.)
- Progetto esecutivo calcolo e direzione dei lavori delle strutture dei lavori di:
- Ristrutturazione ed Ampliamento del fabbricato Viaggiatori e fabbricato Servizi Accessori della Staz. FF.S. di Collegno (TO);
- Progetto esecutivo calcolo e direzione dei lavori delle strutture dei lavori di: Sottopassaggio nella Stazione FF.S. di Oulx (TO) sulla linea Torino-Modane;
- Progetto architettonico, strutturale e direzione dei lavori di: "Adeguamento strutturale di Sottopasso FF.S. sulla Linea Ceva-Ormea in Provincia di Cuneo";
- Progetto di massima per lo studio dell'adeguamento del tracciato della Strada Statale N° 21, per conto della Comunità Montana della Valle Stura (Cuneo);
- Consulenza tecnica per pratiche di esproprio relative alle opere di raddoppio della Seconda Carreggiata dell'Autostrada TORINO-SAVONA;
- Progetto esecutivo e direzione dei lavori di: Arredo urbano del concentrico e delle Frazioni con Sistemazione della Strada Provinciale nel Comune di Roccabruna (CN); (1998)
- Progetto esecutivo e direzione dei lavori di: Sistemazione di un tratto della S.S. N° 22 in località Pratorotondo nel Comune di Roccabruna (CN); (2000-2001)
- Progetto preliminare, esecutivo dei lavori di: Ampliamento ed adeguamento della S.S. N° 662 Saluzzo – Savigliano –(in compartecipazione al progetto); (1999-2001)
- Progetto di massima per la riqualificazione delle stazioni FS impresenziate della rete ferroviaria della Regione Piemonte: Asti – Chivasso; Chivasso – Ivrea; Cuneo – Saluzzo; Cuneo – Limone. Comm.: REGIONE PIEMONTE Direzione Trasporti; (2002)
- Progetto preliminare per la sicurezza ed il miglioramento della viabilità di strade statali, regionali, provinciali, comunali, per il collegamento dei caselli della costruenda autostrada Asti-Cuneo, nel territorio dei 22 Comuni della Comunità Collinare del Roero (CN); (2002-2003)
- Progetto preliminare, definitivo, esecutivo e direzione dei lavori di: Miglioramento della sicurezza e della viabilità nelle strade ricomprese nel territorio dei 22 Comuni della Comunità Collinare del Roero (CN); (2005-2006)
- Progetto preliminare, definitivo, esecutivo e direzione dei lavori di Manutenzione straordinaria della Via P. Umberto nel Comune di Valdieri (CN); (2002-2003)
- Progetto esecutivo e direzione dei lavori di: Opere strutturali presenti nella sistemazione, ampliamento e raddoppio della S.P. n° 12 "Fondovalle Tanaro" Tronco Bastia – Lesegno, Provincia di Cuneo; (2003-2004)
- Progetto preliminare, definitivo, esecutivo e direzione dei lavori di sistemazione della Strada "Malorotta", con ampliamento di due ponti, nel Comune di Montanera (CN); (2005)
- Progetto preliminare, definitivo, esecutivo e direzione dei lavori di Rifacimento di un tratto di muro di sostegno lungo la strada comunale "Pian della Casa del Re" nel Comune di Valdieri (CN); (2005)
- Progetto preliminare, definitivo, esecutivo e direzione dei lavori di Consolidamento "Scale Marsiglia" 1° Lotto nel Comune di Valdieri (CN); (2005)
- Progetto preliminare, definitivo, esecutivo e direzione dei lavori di Consolidamento "Scale Marsiglia" 2° Lotto nel Comune di Valdieri (CN); (2007-2008)
- Progetto preliminare, definitivo, esecutivo e direzione dei lavori di Consolidamento "Scale Marsiglia" 3° Lotto nel Comune di Valdieri (CN); (2010-2012)

#### COLLAUDI TECNICO-AMMINISTRATIVI:

- Città di Vercelli: Lavori di straordinaria manutenzione della rete stradale e fognaria;
- Città di Vercelli: Lavori di sistemazione del Chiostro di "San Graziano";

- Città di Vercelli: Lavori di ampliamento palazzina servizi dell'impianto ricreativo "Cantarana";
- Città di Vercelli: Lavori per la costruzione di un sistema pedonale-ciclabile in Zona "Cappuccini";
- Città di Vercelli: Lavori per il recupero dell'area industriale "Ex Montefibre";
- Città di Vercelli: Lavori di restauro e consolidamento strutturale della cinquecentesca "Torre dell'Angelo" in Piazza Cavour;

2006-2008:

**SAGAT S.p.A. Aeroporto di Torino Caselle:**

Lavori Olimpiadi Invernali Torino 2006

Lavori di Ampliamento Aerostazione passeggeri, aviazione generale ed edificio logistico bagagli.

(Presidente della Commissione di Collaudo in corso d'opera).

Importo totale lavori: € 40.404.865,65

2007-2008:

**GTT Torino:** Lavori relativi alle opere civili di finitura ed agli impianti tecnologici non connessi al sistema e collaudo statico della Metropolitana Automatica di Torino Linea 1 tratta funzionale Collegno – Porta Nuova – Lotto 6 B.

(Membro Commissione di Collaudo in corso d'opera e Collaudatore statico).

Importo totale lavori: € 36.737.238,71

2007-2010:

**Città di Torino:** Lavori relativi alla realizzazione di palestra di arrampicata sportiva ed altri servizi connessi, in Via Braccini a Torino .

(Collaudatore, in corso d'opera, Tecnico – Amministrativo, Statico, Tecnico – Funzionale impianti) Importo totale lavori: € 3.430.881,73

2007:

**Città di Torino:** Lavori relativi alla manutenzione straordinaria per l'ottenimento del CPI in edifici scolastici. (Collaudatore, in corso d'opera, Tecnico – Amministrativo)

Importo totale lavori: € 1.320.293,62

2007-2010:

**Città di Torino:** Lavori relativi alla realizzazione di palestra per la ginnastica artistica ed altri servizi connessi in Via Pacchiotti a Torino.

(Collaudatore, in corso d'opera, Tecnico – Amministrativo, Statico, Tecnico – Funzionale impianti)

Importo totale lavori: € 3.973.592,14

2008-2009:

**Città di Torino:** Lavori relativi alla riqualificazione delle sponde del fiume Po e realizzazione di percorso ciclopedonali in zona Fioccardo di Torino.

(Collaudatore, in corso d'opera, Tecnico – Amministrativo e Statico)

Importo totale lavori: € 2.658.506,21

2008-2013:

**Città di Torino:** Lavori relativi realizzazione del "Nuovo Corso Mortara" –Primo lotto funzionale Borgaro - Potenza.

(Membro Commissione di Collaudo in corso d'opera e Collaudatore statico)

Importo totale lavori: € 20.290.026,24

2010-2014:

**Regione Autonoma Valle d'Aosta:** Lavori di risanamento dello stabile di proprietà regionale sito in Via Olietti e completamento dei lavori dei locali già sede della biblioteca regionale nel comune di Aosta.

(Collaudo in corso d'opera)

Importo totale lavori: € 3.350.383,31

2011-2014:

**Città di Torino:** Lavori di adeguamento agli standard regionali e realizzazione di residenza integrata socio sanitaria presso l'Istituto "Carlo Alberto" – Lotto II.

(Collaudo statico e tecnico funzionale impianti in corso d'opera)

Importo lavori: €. 2.098.445,66

Importo totale lavori: €. 10.364.527,28

2012-2016:

**Città di Vercelli:** Risoteca Regionale - Riuso parziale mediante restauro conservativo dell'ex. O.N.D. (Opera Nazionale Dopolavoro) ex ENAL sito in Vercelli Piazza Cesare Battisti – 2° stralcio lavori.

(Collaudatore tecnico-amministrativo e Collaudatore statico)

Importo totale lavori: €. 1.410.780,90

2016-2017:

**Comune di Sovico:** Riqualificazione del Centro Sportivo Comunale di Via Santa Caterina Da Siena 1 eseguiti direttamente dall'Unione Polisportiva Sovicese Associazione Sportiva Dilettantistica.

(Collaudatore Tecnico-Amministrativo in corso d'opera)

Importo totale lavori: €. 248.973,92

#### **COLLAUDI STATICI SVOLTI NEGLI ULTIMI 10 ANNI DI OPERE PUBBLICHE:**

- 2016-in corso: Restauro Murazzi Po Interventi di sistemazione Manufatti Esterni (C.O. 4110), Collaudatore Statico in corso d'opera, Importo totale lavori: €. 376.520,40, Importo strutture: €. 315.000,00, Città di Torino;
- 2014: Lavori di adeguamento agli standard regionali e realizzazione di Residenza socio sanitaria presso l'Istituto "Carlo Alberto", in Torino Collaudatore statico in corso d'opera, Importo lavori: €. 10.364.527,28, Importo strutture: €. 2.098.445,66, classe/categoria: I/c/g III/a, Città di Torino;
- 2011: Lavori relativi alla realizzazione del "Nuovo Corso Mortara" in Torino– 1° lotto funzionale Borgaro – Potenza, Collaudatore statico in corso d'opera, Importo lavori: €. 20.290.026,24, Importo strutture: €..9.068.410,98, classe/categoria: I/g VI/a, Città di Torino;
- 2009: Lavori di riqualificazione ambientale lungo la sponda del Po in Torino, Collaudatore statico in corso d'opera, Importo lavori: €. 2.658.506,21, Importo strutture: €. 1.287.404,98, classe/categoria: VII/a I/g, Città di Torino;
- 2009: Lavori relativi alla realizzazione di Palestra di Ginnastica Artistica in Torino, Via Pacchiotti, Collaudatore statico in corso d'opera, Importo lavori: €. 3.973.592,14, Importo strutture: €. 1.805.560,61, classe/categoria: I/c/g, Città di Torino;
- 2009: Lavori relativi alla realizzazione di Palestra Arrampicata Sportiva in Torino, Via Braccini, Collaudatore statico in corso d'opera, Importo lavori: €. 3.430.881,73, Importo strutture: €. 507.550,67, classe/categoria: I/c/g, Città di Torino;
- 2006: Metropolitana Automatica di Torino, Lavori relativi alle opere civili di finitura ed agli impianti tecnologici non connessi al sistema della Linea 1 tratta funzionale Collegno - Porta Nuova Lotto 6 B, Collaudatore statico in corso d'opera, Importo lavori: €. 36.737.238,71, Importo strutture: €. 420.620,49, classe/categoria: IX/c I/g, G.T.T. Gruppo Torinese Trasporti S.p.A., Torino;
- 2009: Lavori di ristrutturazione di fabbricato per la realizzazione di Edilizia Agevolata sito in Caraglio, Via Brofferio, Importo lavori: €. 850.000,00, Importo strutture: €. 202.600,00, classe/categoria: I/b/g, ATC Provincia di Cuneo;
- 2011: Lavori di ristrutturazione fabbricato di Edilizia Sociale sito in Cuneo, Via Barbaroux, Importo lavori: €. 1.543.190,00, Importo strutture: €. 327.655,39, classe/categoria: I/b/g, ATC Provincia di Cuneo;
- 2011: Lavori di ristrutturazione di immobile di Edilizia Sociale sito in Cuneo detto "Casa Samone", Importo lavori: €. 622.972,00, Importo strutture: €. 182.291,80, classe/categoria: I/d/g, ATC Prov. di Cuneo;
- 2004: Costruzione di fabbricato ad uso sportivo, in Valdieri, Importo dei lavori appaltati: < €. 200.000,00, classe/categoria: I/c/g, Comune di Valdieri;
- 2004. Ristrutturazione di complesso residenziale, in Fossano, Importo dei lavori appaltati: €. 746.000,00, classe/categoria: I/b/g, ATC Provincia di Cuneo;
- 2004: Costruzione del Campo Base a Chiappera, nel Comune di Acceglio, Importo dei lavori appaltati: < €. 100.000,00, classe/categoria: I/b/g, Comunità Montana Valle Maira;



- 2004: Centro Esposizione sito in San Damiano Macra, Importo dei lavori appaltati: < €. 100.000,00, classe/categoria: l/c/g, Comunità Montana Valle Maira;
- 2002: Costruzione di Palestra Polifunzionale in Roccabruna, Importo dei lavori appaltati: < €. 100.000,00, classe/categoria:l/c/g, Comune di Roccabruna.

**CONSULENZE E PROGETTAZIONI SPECIFICHE IN MATERIA DI SICUREZZA E SALUTE NEI CANTIERI TEMPORANEI E MOBILI AI SENSI DEL D. Lgs 81/08 e s.m.i.:**

Varie opere di edilizia privata e pubblica con incarichi di coordinatore per la sicurezza in fase di progettazione ed esecuzione fra cui:

- Coordinatore per la sicurezza in fase di progettazione ed esecuzione dei lavori di: Sistemazione di un tratto della S.S. N° 22 in località Pratorotondo Committente Comune di Roccabruna (CN);
- Coordinatore per la sicurezza in fase di esecuzione dei lavori di: Ricostruzione del Ponte sul Torrente Pesio al km 23+580 della S.S. N°28 del Colle di Nava; Committente: ANAS Compartimento di Torino;
- Coordinatore per la sicurezza in fase di esecuzione dei lavori di: Sistemazione della intersezione Carrù-Piozzo mediante la costruzione di una rotonda lungo la S.P. N° 9 Tr. Circonvallazione di Carrù; Committente: Provincia di Cuneo;
- Coordinatore per la sicurezza in fase di esecuzione dei lavori di: Costruzione di N° 2 rotonde lungo la S.P. N° 5 Tronco Villanova Mondovi- Roccaforte Mondovi; Committente: Provincia di Cuneo;
- Coordinatore per la sicurezza in fase di esecuzione dei lavori di: Consolidamento delle scarpate di monte in frana lungo la S.P. N° 5 Chiusa Pesio –Mondovi; Committente: Provincia di Cuneo;
- Coordinatore per la sicurezza in fase di esecuzione dei lavori di: Realizzazione di impianto fotovoltaico da 20 kWp presso l'ITIS. Delpozzo di Cuneo; Committente: Provincia di Cuneo;
- Coordinatore per la sicurezza in fase di esecuzione dei lavori di: Costruzione di una rotonda lungo in Strada Provinciale N° 564, in prossimità dell'abitato di Pianfei (CN); Committente: Provincia di Cuneo;
- Coordinatore per la sicurezza in fase di esecuzione dei lavori di: Costruzione di una rotonda lungo S. P. N° 564, in prossimità dell'abitato di Beinette (CN); Committente: Provincia di Cuneo;
- Coordinatore per la sicurezza in fase di esecuzione dei lavori di: Costruzione di marciapiedi in Località Andonno nel Comune di Valdieri (CN); Committente: Comune di Valdieri (CN);
- Coordinatore per la sicurezza in fase di esecuzione dei lavori di: Sistemazione di intersezione in località San Defendente di Cervasca (CN); Committente: Provincia di Cuneo;
- Coordinatore per la sicurezza in fase di progettazione ed esecuzione delle opere di: Ripristino strutturale dei parapetti del cavalcavia ferroviario sulla linea ferroviaria Trofarello – Cuneo lungo la Circonvallazione di Fossano (CN); Committente: Comune di Fossano (CN)

**CAPACITÀ E COMPETENZE**

**PERSONALI**

*Acquisite nel corso della vita e della carriera ma non necessariamente riconosciute da certificati e diplomi ufficiali.*

**MADRELINGUA**

**ALTRE LINGUA**

- Capacità di lettura
- Capacità di scrittura
- Capacità di espressione orale

**ITALIANA**

**INGLESE** scolastico

**FRANCESE**

buono

CAPACITÀ E COMPETENZE RELAZIONALI	Vivere e lavorare con altre persone, in ambiente multiculturale, occupando posti in cui la comunicazione è importante e in situazioni in cui è essenziale lavorare sia in autonomia che in collaborazione professionale.
CAPACITÀ E COMPETENZE ORGANIZZATIVE	Coordinamento ed amministrazione di staff di persone per realizzazione di progetti nel campo dell'ingegneria civile con committenza pubblica e privata.
CAPACITÀ E COMPETENZE TECNICHE	Utilizzo di computer e di software per: elaborazioni testi, fogli elettronici, disegno, calcoli strutturali, idraulici, elettrici, elettromeccanici, contabilità dei lavori pubblici, sicurezza, prevenzione incendi, eccattrezzature specifiche, macchinari, ecc
PATENTE O PATENTI	Patente di guida A e B
<b>ALLEGATI</b>	Dettaglio di alcuni interventi e collaudi Carta d'identità



## **DETTAGLIO RELATIVO AD ESECUTIVI E/O DIREZIONI DEI LAVORI ARCHITETTONICI E STRUTTURALI:**

- Progetto di complesso scolastico (elementari e palestra) nel Comune di Busca (CN) (in compartecipazione al progetto)
- Progetto di ristrutturazione del PALAZZO di GIUSTIZIA di Vercelli:  
Progettazione delle strutture (in compartecipazione al progetto);
- Progetto esecutivo e d.d.l. dell'ampliamento delle scuole elementari e relativa palestra nella Frazione San Chiaffredo del Comune di Busca (CN);
- Progetto per l'eliminazione delle barriere architettoniche in edifici extra-ospedalieri vari in uso all'A.S.L. N. 45 del Comune di Vercelli (in compartecipazione al progetto);
- Progetto esecutivo di ristrutturazione dei caseggiati comunali di Via Tracia e Via Rossi (n° 80 alloggi) del Comune di Vercelli (in compartecipazione al progetto);
- Progetto esecutivo e d.d.l. dei lavori di adeguamento alle norme (D.M. 26/08/92), prevenzione incendi nelle scuole elementari in Fraz. S. Chiaffredo del Comune di Busca (CN);
- Progetto esecutivo strutturale e direzione dei lavori di intervento di edilizia residenziale pubblica sovvenzionata in Monforte d'Alba, di n° 8 alloggi, A.T.C. di Cuneo;

- Progetto esecutivo strutturale e relativa direzione dei lavori di intervento di edilizia residenziale pubblica sovvenzionata in Alba di n° 10 alloggi, A.T.C. di Cuneo;



- Progetto esecutivo strutturale e relativa direzione dei lavori di intervento di edilizia residenziale pubblica sovvenzionata in Alba Via De Gasperi di n° 17 alloggi, A.T.C. di Cuneo;

- Progetto esecutivo strutturale e relativa direzione dei lavori di intervento di edilizia residenziale pubblica sovvenzionata in San Damiano Macra di n° 6 alloggi, A.T.C. di Cuneo;

- Progetto esecutivo strutturale e relativa direzione dei lavori di intervento di edilizia residenziale agevolata in Cuneo Corso Francia P.d.Z. R4B lotto T e lotto V di n° 42 alloggi e n° 6 negozi Coop. CO.E.FER.S. di Cuneo;



- Progetto esecutivo strutturale e relativa direzione dei lavori di intervento di edilizia residenziale pubblica sovvenzionata in Busca di n° 28 alloggi, A.T.C. di Cuneo; (1999)





- Progetto esecutivo urbanistico ed edilizio e d.d.l. dei lavori di intervento di edilizia residenziale pubblica sovvenzionata (20 alloggi) (l. n. 179/1992) nel Comune di Boves CN; (1999-2001)



- Progetto esecutivo strutturale e relativa direzione dei lavori di Ampliamento della Sede Operativa del PARCO NATURALE DELLE ALPI MARITTIME ad Entracque (CN); (2001)



- Progetto esecutivo strutturale e relativa direzione dei lavori di intervento di ristrutturazione di edilizia residenziale pubblica sovvenzionata in Monastero di Vasco (CN) di n° 10 alloggi, A.T.C. di Cuneo; (2003)

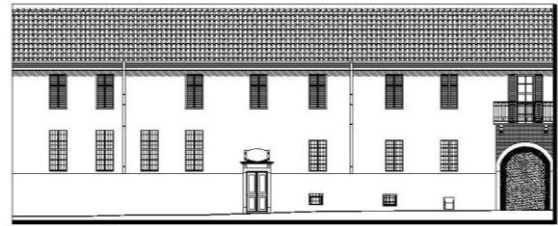

- Progetto esecutivo strutturale e relativa direzione dei lavori di intervento di ristrutturazione e rifunzionalizzazione di Casa Lovera "MUSEO DELLA RESISTENZA" in Valdieri (CN); (2006)



- Progetto preliminare, definitivo, esecutivo delle opere strutturali relative al "Recupero funzionale del Palazzo Comunale" di Magliano Alpi (CN); (2007)



- Progetto preliminare, definitivo, esecutivo e d.d.l. dei lavori di intervento di edilizia residenziale pubblica sovvenzionata (8 alloggi) (l. n. 179/1992) nel Comune di Pradleves; (2003-2011)





- Progetto esecutivo strutturale e relativa direzione dei lavori di Costruzione di Impianto Stradale di Distribuzione dei Carburanti, Bar, Ristorante e Servizi vari, in Frazione Ronchi (CN) di proprietà della CUNEO EST s.r.l.; (2008-2009)



- Progetto preliminare, definitivo, esecutivo dei lavori di intervento di edilizia residenziale pubblica sovvenzionata (6 alloggi) Programma casa "10.000 Alloggi entro il 2012" della Regione Piemonte nel Comune di Demonte (CN); (2008-2014)



- Progetto definitivo, esecutivo delle strutture relative ai lavori di ampliamento della scuola dell'infanzia Gianni Rodari nel Comune di Fossano (CN); (2011-2017)

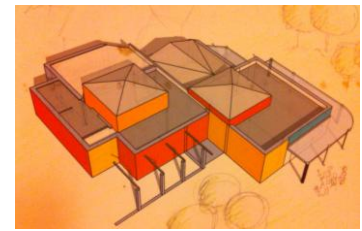

- Progetto preliminare, definitivo ed esecutivo dei lavori di consolidamento strutturale relativo al fabbricato della sede municipale sita in Piazza della Resistenza n° 2 nel Comune di Valdieri (CN); (2011-in corso).



- Studio di fattibilità tecnico - economica, progetto definitivo – esecutivo, D.L., dei lavori di efficientamento energetico del Palazzo Comunale, sito in Via Crispi n° 11 nel Comune di Centallo (CN); (2017-in corso).







## DETTAGLIO RELATIVO A COLLAUDI TECNICO-AMMINISTRATIVI:

### ▪ **SAGAT S.p.A. AEROPORTO DI TORINO CASELLE:** **Lavori Olimpiadi Invernali Torino 2006**

Lavori di Ampliamento Aerostazione passeggeri, Aviazione Generale ed Edificio Logistico Bagagli.

(Presidente della Commissione di Collaudo in corso d'opera).  
(2006-2008) Importo totale lavori: €. 40.404.865,65



### ▪ **GTT Torino:** Lavori relativi alle opere civili di finitura ed agli impianti tecnologici non connessi al sistema e collaudo statico della **METROPOLITANA AUTOMATICA DI TORINO** Linea 1 tratta funzionale Collegno – Porta Nuova – Lotto 6 B.

(Membro Commissione di Collaudo in corso d'opera e Collaudatore statico). (2007-2008) Importo totale lavori: €. 36.737.238,71

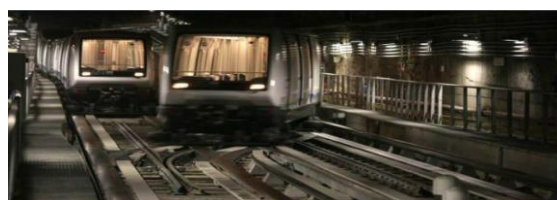

### ▪ **Città di Torino:** Lavori relativi alla realizzazione di palestra di arrampicata sportiva ed altri servizi connessi, in Via Braccini a Torino . (Collaudatore, in corso d'opera, Tecnico – Amministrativo, Statico, Tecnico – Funzionale impianti) (2007-2010) Importo totale lavori: €. 3.430.881,73



### ▪ **Città di Torino:** Lavori relativi alla manutenzione straordinaria per l'ottenimento del CPI in edifici scolastici. (Collaudatore, in corso d'opera, Tecnico – Amministrativo) (2007) Importo totale lavori: €. 1.320.293,62

### ▪ **Città di Torino:** Lavori relativi alla realizzazione di palestra per la ginnastica artistica ed altri servizi connessi in Via Pacchiotti a Torino. (Collaudatore, in corso d'opera, Tecnico – Amministrativo, Statico, Tecnico – Funzionale impianti) (2007-2010) Importo totale lavori: €. 3.973.592,14



### ▪ **Città di Torino:** Lavori relativi alla riqualificazione delle sponde del fiume Po e realizzazione di percorso ciclopedonali in zona Fioccardo di Torino. (Collaudatore, in corso d'opera, Tecnico – Amministrativo e Statico) (2008-2009) Importo totale lavori: €. 2.658.506,21





- **Città di Torino:** Lavori relativi realizzazione del “Nuovo Corso Mortara” –Primo lotto funzionale Borgaro - Potenza.  
(Membro Commissione di Collaudo in corso d’opera e Collaudatore statico) (2008-2013) **Importo totale lavori: €. 20.290.026,24**



- **Regione Autonoma Valle d’Aosta:** Lavori di risanamento dello stabile di proprietà regionale sito in Via Olietti e completamento dei lavori dei locali già sede della biblioteca regionale nel comune di Aosta.  
(Collaudo in corso d’opera) (2010-2014)  
Importo totale lavori: €. 3.350.383,31



- **Città di Torino:** Lavori di adeguamento agli standard regionali e realizzazione di residenza integrata socio sanitaria presso l’Istituto “Carlo Alberto” – Lotto II.  
(Collaudo statico e tecnico funzionale impianti in corso d’opera) (2011-2014)  
Importo lavori: €. 2.098.445,66  
Importo totale lavori: €. 10.364.527,28

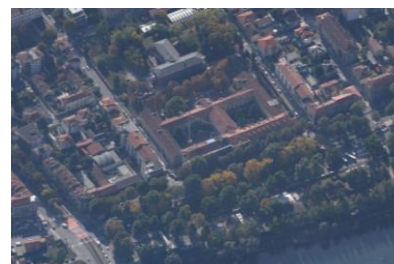

- **Città di Vercelli:** Risoteca Regionale - Riuso parziale mediante restauro conservativo dell’ex. O.N.D. (Opera Nazionale Dopolavoro) ex ENAL sito in Vercelli Piazza Cesare Battisti – 2° stralcio lavori.  
(Collaudatore tecnico-amministrativo e Collaudatore statico) (2013-2015)  
Importo totale lavori: €. 1.376.343,00



- **Comune di Sovico:** Riqualificazione del Centro Sportivo Comunale di Via Santa Caterina Da Siena n° 1 - Eseguiti Direttamente dall’Unione Polisportiva Sovicese Associazione Sportiva Dilettantistica;  
(Collaudo in corso d’opera) (2016-2017)  
**Importo totale lavori: €. 248.973,92**







Cognome..... **CASALINO** .....

Nome..... **ANGELO** .....

nato il..... **13/07/1951** .....

(atto n..... **365**... P..... **P1A**... S.....)

a..... **VERCELLI (VC)** .....

Cittadinanza..... **ITALIANA** .....

Residenza..... **CUNEO (CN)** .....

Via..... **VIALE DEGLI ANGELI 23** .....

Stato civile..... **coniugato** .....

Professione..... **\*\*\*** .....

CONNOTATI E CONTRASSEGNI SALIENTI

Statura..... **m. 1,80** .....

Capelli..... **BRIZZOLATI** .....

Occhi..... **CASTANI** .....

Segni particolari.....



Firma del titolare..... *Angelo Casalino* .....

**CUNEO** il **10-05-2017**

Impronta del dito indice sinistro..... *Angelo Casalino* .....

IL SINDACO  
 IL FUNZIONARIO DELEGATO  
**(ANGELO CASALINO)**

Diritto fisso	€ 5,16
Diritto di segret.	€ 0,26
<b>Totale</b>	<b>€ 5,42</b>